

<2019年7月26日発表>

## 天神中央公園 西中洲エリア飲食施設 HARENO GARDEN EAST&WEST オープン！ ～天神の東の玄関口に更なる賑わいを～

- 西日本鉄道(株)は、福岡県が行う天神中央公園西中洲エリアの再整備のうち、飲食・休養施設整備事業者として選定されております。このたび、天神中央公園西中洲エリアのリニューアルオープンに合わせ、施設の開業日が2019年8月9日(金)に決定しましたのでお知らせいたします。
- 飲食施設の名称は「HARENO GARDEN EAST&WEST」(ハレノガーデン イースト&ウエスト)。晴れの日の公園で感じるような、爽やかさ、気持ちよさをイメージし、晴れの日もそうでない日も、また昼夜問わず人々がゆったりとところ晴れるまでくつろげる「都会のオアシス」となるようにという想いを込めました。那珂川を望む東側施設を「HARENO GARDEN EAST」、西側施設を「HARENO GARDEN WEST」として運営いたします。
- 当社は、当施設とSHIP'S GARDEN(水上公園)、オ・ポルドー・フクオカといった当社管理の周辺施設を一体的に運営することで、天神の東エリアの賑わいづくり、魅力向上を図り、天神全体の価値向上に繋がたいと考えています。今後、各施設合同のキャンペーンやイベント開催を検討いたします。
- 今後も当社は、企業メッセージ「まちに、夢を描こう。」を実践し、新たな価値の創造と魅力あるまちづくりに努めてまいります。

### ■ 天神中央公園西中洲エリア整備概要

【所在地】 福岡県福岡市中央区西中洲(福岡県営天神中央公園西中洲エリア)

【開業日】 2019年8月9日(金)

【施設名称】

## HARENO GARDEN EAST&WEST

施設名称は、HARENO GARDEN EAST&WEST(ハレノガーデン イースト&ウエスト)。晴れの日の公園で感じるような、爽やかさ、気持ちよさをイメージ。また、かつて人々のハレの場としての役割を担ってきた、当エリアの象徴である「旧福岡県公会堂貴賓館」の歴史を尊重。晴れの日もそうでない日も、また昼夜問わず人々がゆったりとところ晴れるまでくつろげる「都会のオアシス」となるようにという想いをネーミングに込めました。

(東側施設:HARENO GARDEN EAST)



(西側施設:HARENO GARDEN WEST)



【施設ロゴ】



名称の愛敬ある響きの「ハレノ」の3文字を、建築的な構造で組み合わせ象徴化しました。

右上から左下に流れる3つの平行線は、建築のコンセプトである斜めの屋根の空間性を、レの垂直な縦線は柱からなる縦空間を、ハの対称な線は屋根の折りを表現しています。

【入居テナント】

■HARENO GARDEN EAST

「TOFFEE park」



業態 ソイカフェ&バー  
営業時間 10:00~22:00

「博多やさい巻串屋 鳴門」



業態 串焼き専門店  
営業時間 11:30~27:00



「EPID'OR / 一慶」



業 態 カフェ&バル  
営業時間 11:00~24:00



■HARENO GARDEN WEST

「stock」



業 態 ベーカリーカフェ  
営業時間 10:00~22:00







2019.8.9 fri.

GRAND OPEN!



HARENO  
GARDEN  
EAST & WEST



「天神中央公園西中洲エリア」が、生まれ変わります。  
100年。  
「福岡県公会堂貴賓館」が見守り続ける歴史公園に  
水辺に遊び、木々の癒しを楽しむ2棟のパークカフェ&レストランがオープン！  
天神と博多をつなぐ都心のリバーサイドパーク、誕生。



食都福岡のフードライフに新しい風。  
FUKUOKA FOOD LIFE MANUFACTORY.



WEST  
パンとコーヒー、チーズ&ハム、選りすぐりのワイン。あの【パンストック】と【コーヒーカウンティ】が思いをひとつにコラボ出店！  
「発酵による保存」をテーマに、美味しい！ヘルシー！を実現。



EAST  
【三原豆腐店】のソイカフェバー、【鳴門】の博多野菜焼串&特選肉専門店、【EPIDOR/一慶】の本格地産地消カフェ&バル。福岡で人気の3店が、天神のリバーサイドを変えます！

HARENO GARDEN  
EAST & WEST  
EAST 福岡市中央区西中洲6-36 / WEST 福岡市中央区西中洲6-17  
<http://www.harenogarden.com/>

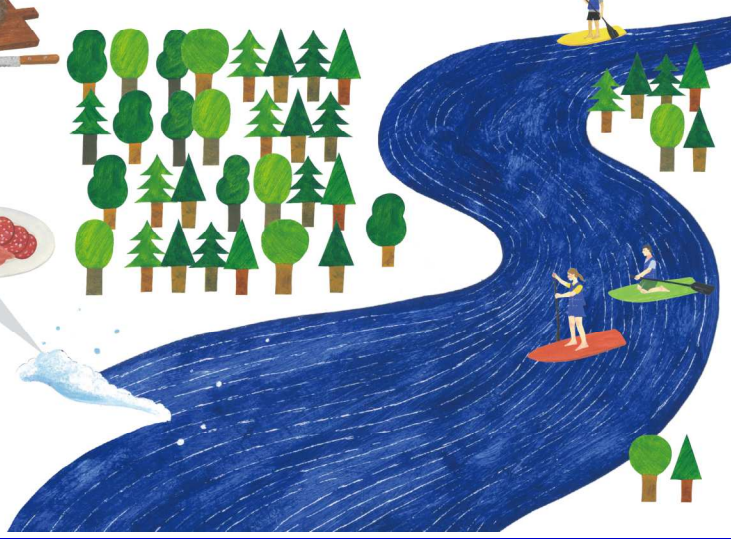

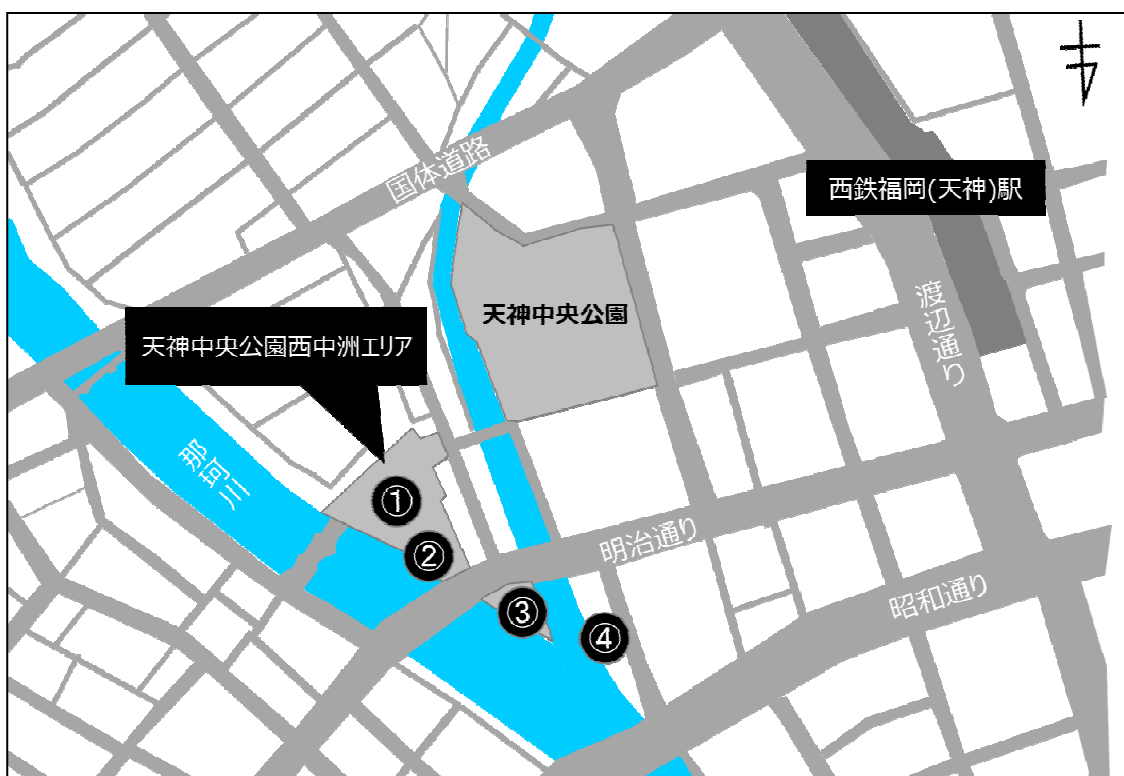

No.	施設名／入居テナント	営業時間	業態
①	HARENO GARDEN EAST&WEST	-	-
	TOFFEE park	10:00~22:00	カフェ&バー
	博多やさい巻串屋 鳴門	11:30~27:00	巻串専門店
	EPIDO'R/一慶	11:00~24:00	カフェ&バル
	stock	10:00~22:00	ベ-カリ-カフェ
②	オ・ポルダー・フクオカ	11:30~23:30	ワイン・レストラン
③	SHIP'S GARDEN	-	-
	bills 福岡	8:30~21:00	カフェ
	星期菜 NOODLE&CHINOIS	11:30~23:00	中華レストラン
④	西鉄イン福岡	-	-
	プロッソ	7:00~24:00	フレンチレストラン
	ウォーターサイトオットー	11:00~22:00	カフェ・レストラン

本件に関するお問い合わせは、西鉄お客さまセンター(Tel:0570-00-1010)まで