

2022年5月31日

 西日本鉄道株式会社
 長門市
 長門湯本温泉まち株式会社

福岡～長門湯本温泉線、愛称決定！！ 「おとずれ号」

～運行開始に合わせ、各種キャンペーンも実施します！～

西日本鉄道株式会社(本社:福岡市博多区、代表取締役社長執行役員:林田浩一、以下、「西鉄」)が、2022年7月1日(金)から運行を開始する「福岡～長門湯本温泉線」の愛称が「おとずれ号」に決定いたしました。愛称募集には、900件を超える応募があり、その中から長門市(市長:江原達也)、長門湯本温泉まち株式会社(本社:山口県長門市、代表取締役:伊藤就一)、西鉄の3者で選考いたしました。

また、運行開始に合わせて企画乗車券「そぞろ歩きつぷ」の発売を開始いたします。高速バスの往復乗車券と長門湯本温泉で使えるクーポンがセットになった大変お得な乗車券です。そのほか、運行開始キャンペーンとして、企画乗車券の期間限定割引や、高速バス公式 SNS を使ったキャンペーンなどさまざまな企画を実施いたします。

3者では、今後も長門湯本温泉の魅力向上に向けた取り組みを推進するとともに、観光需要喚起に向けた取り組みを実施してまいります。

記

◆ 路線愛称について

<路線名> 福岡～長門湯本温泉線

<運行開始日> 2022年7月1日(金) ※予約は1ヵ月前～

<路線愛称> おとずれ号

<選考理由> 長門湯本温泉の中心を流れる「音信川」の「おとずれ」に、多くの方に長門市へ「訪れ」ていただき、幸せが「訪れ」るようにと願いを込めました。

<その他> 「おとずれ号」をご応募いただいた方の中から抽選で1名さまに、「大谷山荘」ペア宿泊券とペア往復乗車券をプレゼントいたします。

※当選者の発表は、当選者の方に DM でご連絡させていただきます。



◆ **企画乗車券について**

- <名 称> そぞろ歩きっぴ
- <料 金> 8,000 円
- <内 容> 高速バス往復乗車券 + 長門湯本温泉で使えるクーポン(最大 2,400 円お得)
- <対 象 店 舗> 10 店舗(詳細は別紙をご参照ください。)
- <使 用 方 法> クーポン券と引き換えに対象店舗でサービスが受けられます。

◆ **運行開始キャンペーンについて**

<そぞろ歩きっぴ 割引キャンペーン>

概 要 : 通常価格 8,000 円の企画乗車券が 5,000 円で購入できるキャンペーン
(最大 5,400 円お得)

期 間 : 2022 年 7 月 1 日(金)~2022 年 8 月 31 日(水)まで

※販売開始は 2022 年 6 月 1 日(水)より

※有効期限は 10 日間かつ復路利用日が 8 月 31 日(水)まで

<SNS キャンペーン>

概 要 : 抽選で往復乗車券が当たるキャンペーン

期 間 : 2022 年 6 月 20 日(月)~7 月 24 日(日)

募集要項:  Instagram ▷ 西鉄高速バス公式バスアカウントをフォロー&いいね

 Twitter ▷ 西鉄高速バス公式アカウントをフォロー&リツイート

当 選 : Instagram・Twitter 各 10 名×ペア往復乗車券
(毎週 2 名×5 週 ※複数応募可能)

◆ **その他**

<乗車特典>

ご購入いただいたすべてのお客さまに長門市内で使える割引クーポンをお配りいたします。

青海島観光汽船	300 円割引	当日運行コースは天候等による
金子みすゞ記念館	50 円割引	大人 : 350 円⇒300 円 小中高生: 150 円⇒100 円
香月泰男美術館	大人 100 円割引 小中高生 50 円割引	大人 : 500 円⇒400 円 小中高生: 200 円⇒150 円
長門市 くじら資料館	20%割引	大人 : 200 円⇒160 円 小中高生: 100 円⇒80 円
村田清風記念館	20%割引	大人 : 200 円⇒160 円 小中高生: 100 円⇒80 円
長門 おもちゃ美術館	100 円割引	大人(中学生以上): 700 円⇒600 円 小人(1 歳以上) : 500 円⇒400 円
YUKUTE レンタサイクル (センザキッチン内)	50%割引	電動アシスト自転車: 1,300 円⇒650 円 クロスバイク: 1,000 円⇒500 円 子供用マウンテンバイク: 600 円⇒300 円

※割引クーポンは車内前方に設置しており、ご自由にお取りいただけます。

<西鉄旅行パッケージ>

「高速バス「おとずれ号」で行く長門湯本の旅」

企画乗車券「そぞろ歩きつぷ」と宿泊(1泊2食付)がセットになったお得なパッケージ

【設定ホテル】

- ・大谷山荘
- ・界 長門
- ・玉仙閣
- ・山村別館
- ・湯本観光ホテル西京
- ・海宿 きらく

【料金】

16,800 円～

※詳細については西鉄旅行天神支店(092-741-4952)へお問い合わせください。



界 長門

◆ (参考)福岡～長門湯本温泉線

<運行開始日> 2022年7月1日(金)

※2022年6月1日(水)より予約開始

<運行経路> 博多バスターミナル～西鉄天神高速バスターミナル～長門湯本温泉～長門市役所前～センザキッチン

<運行便数> 1往復/日

<運行時刻>

往路	停留所	復路
9:01	博多バスターミナル	18:49
9:20	西鉄天神高速バスターミナル	18:33
12:06	長門湯本温泉	15:48
12:17	長門市役所前	15:39
12:24	センザキッチン	15:30

<運賃> 片道 4,000 円、往復 7,000 円(WEB 限定)

<所要時間> 約 2 時間 45 分(西鉄天神高速バスターミナル～長門湯本温泉間)

以上

本件に関するお問い合わせは、西鉄お客さまセンター(Tel: 0570-00-1010)まで



長門市

長門湯本温泉
NAGATO YUMOTO ONSEN

【別紙】企画乗車券 クーポン対象店舗

①長門湯本温泉 立ち寄り湯 恩湯 **入浴料 800 円が無料！**

山口県最古、およそ 600 年の歴史を持つといわれる長門湯本温泉の立ち寄り湯・恩湯(おんとう)。施設の老朽化や利用客の減少により、2017 年 5 月に公設公営での営業を終了した伝統ある温泉施設が、地域の若手たちによって再建され、2020 年 3 月にリニューアルオープンいたしました。建物は源泉の真上に立ち、入浴時には「岩盤からの湧き出るお湯を見ることができる」全国でも珍しい温泉施設となります。深さ 1 メートルの湯船にゆっくりと浸かり、古代より滔々と湧き続ける「神授のお湯」を堪能してください。

②恩湯食(おんとうしょく) **ソイクリームパフェ(小)をプレゼント！**

恩湯にお越しいただいたみなさまにお食事をお召しあがりいただくために恩湯食は生まれました。長門名産の長州どり、生搾り大豆の手作り豆腐を中心に旬の魚介、季節の野菜果実を使ったお料理をご用意しております。

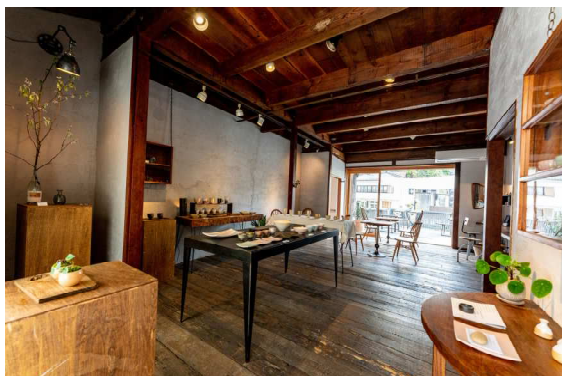
③cafe&pottery 音 **お抹茶をプレゼント！**

江戸初期より続く地域の伝統産業、萩焼深川窯の器を気軽に楽しめるお店として、温泉街の片隅に 2017 年夏にオープンしました。手づくりながらシックな色調の店内は、程よく日常から切り離してくれます。店奥のテラス席は温泉街の中心を流れる音信川にせり出す形で設置しております。器は萩焼深川窯の若手作家によるものをセレクトしており、入口付近のギャラリースペースでは器の展示、販売も行っております。

※その他の 7 店舗については、サービス内容を調整中です。決まり次第、HP でご案内いたします。